

- Konstatering (P1-P6) udført 15. april 2024
- 1. Indledende udvendige og indvendige prøvetagelser (P7-P62): Udført i perioden 22.-28. april 2024
- Efterfølgende er der rengjort samt opstart forsegling
- 1. supplerende udvendige prøver (P63-P68) er udtaget 17. maj 2024
- Efterfølgende rengjort igen samt færdiggørelse af indledende forsegling
- 2. supplerende udvendige prøver (P69-P95) er udtaget 3.-6. juni 2024

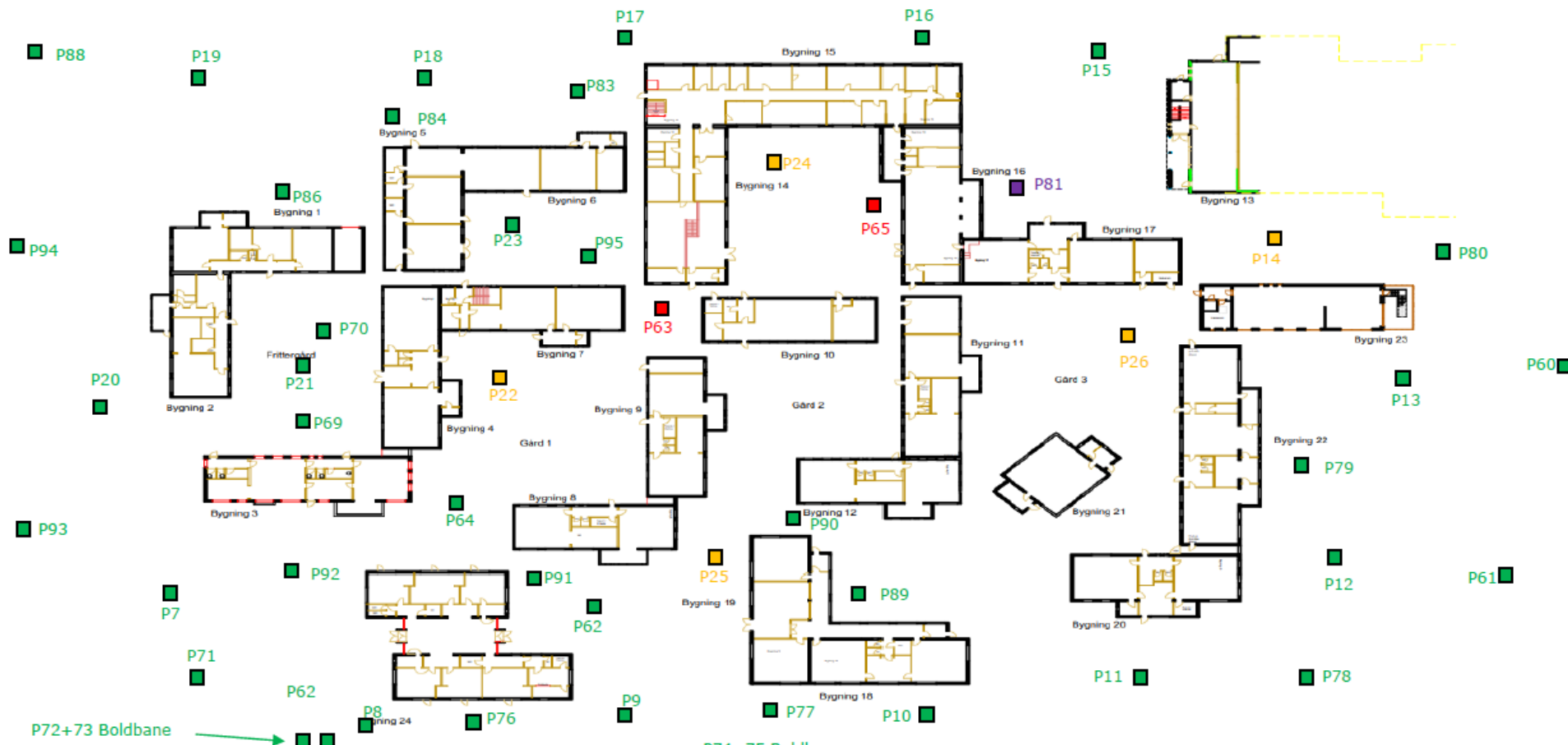

SAG: Endrupskolen	KONSULENT: TWI	SAGSNR.: 24-303
TITEL: Situationsplan med supplerende udvendige jordprøvetagelsessteder	DATO: 14.06.24	MÅL: Skitse
SIGNATURFORKLARING:		
<ul style="list-style-type: none"> ■ Jord/grus/sand – Ingen asbest ■ Jord/grus/sand – konstateret asbest uden kvantificering ■ Jord/grus/sand – Asbest med intensitet >100mg/kg TS 	<ul style="list-style-type: none"> ■ Jord/grus/sand – Asbest med intensitet <100mg/kg TS 	 ØSTERGAARD bygge & indeklimateknik a/s